



LA BERREA EN EL MONTE DE EL PARDO

Con la llegada del otoño comienza un magnífico espectáculo en el Monte de El Pardo: la época de celo de los ciervos, conocida como **berrea**. Cuando las temperaturas empiezan a descender tras el verano, los ciervos dedican todas sus fuerzas a la procreación.

¿Qué es la berrea?

En la península Ibérica, las estrategias de apareamiento de los ciervos incluyen la defensa de pequeños territorios en zonas estratégicas. Con las cuernas en su momento de máximo esplendor, los machos emiten unos sonidos llamados berridos, marcan su terreno y, si es necesario, pelean con otros machos para asegurar su harén.

¿Cuándo se puede escuchar?

La época de berrea dura unas pocas semanas, que varían según la climatología y que pueden extenderse desde mediados de septiembre hasta el mes de noviembre. El momento del día idóneo para escucharlo (ya que es muy difícil *verlo*) es el atardecer o el amanecer.

¿Dónde verlo?

En el monte de El Pardo puede contemplarse este 'ritual' reproductivo desde varios puntos:



- Siguiendo el **itinerario amarillo** marcado en el mapa que parte del puente de los Capuchinos y finaliza en la presa del embalse de El Pardo. Este sendero discurre por el margen izquierdo del río Manzanares. Durante una parte del recorrido se observará la vegetación de ribera, más adelante, pasada la curva del curso fluvial, comenzará a observarse la vegetación propia del bosque

mediterráneo. En esta zona adhesada (punto rojo del mapa), delimitada con una valla metálica, pueden observarse algunos ejemplares de ciervos y gamos; y, en época de berrea, escucharlos.

- b) Siguiendo el **itinerario rojo**, que cruza el puente de los Capuchinos y sube por la carretera que conduce hacia el Cristo de El Pardo. Dejando el Cristo de El Pardo atrás y siguiendo la carretera hasta el último restaurante, donde dicha carretera finaliza y comienza la valla metálica, pueden observarse algunos ejemplares de ciervos, gamos y jabalíes. Por la zona abierta de los alrededores del restaurante, siguiendo en paralelo a la valla, se puede pasear para escuchar a estos animales.
- c) En los miradores de El Pardo también se escuchan los berridos de los machos.
- I. Mirador del Desaguadero (senda roja): desde la Portillera del Tambor (M-612 Fuencarral-El Pardo, en su cruce con el muro de El Pardo)
 - II. Mirador de Valpalomero: se puede acceder también desde la Portillera del Tambor (senda morada) o desde la Quinta de El Pardo (senda naranja): una vez junto a la Quinta, se sigue dejando el muro a mano derecha.

Podemos aparcar el coche junto en la Portillera del Tambor, cruzar al interior del muro andando, un camino paralelo a la carretera (dejaremos un panel informativo a la derecha) nos conducirá a ambas sendas (cogeremos un camino ancho a la derecha para la senda roja, y continuaremos recto, siguiendo las indicaciones blancas y rojas de GR, para la senda morada).

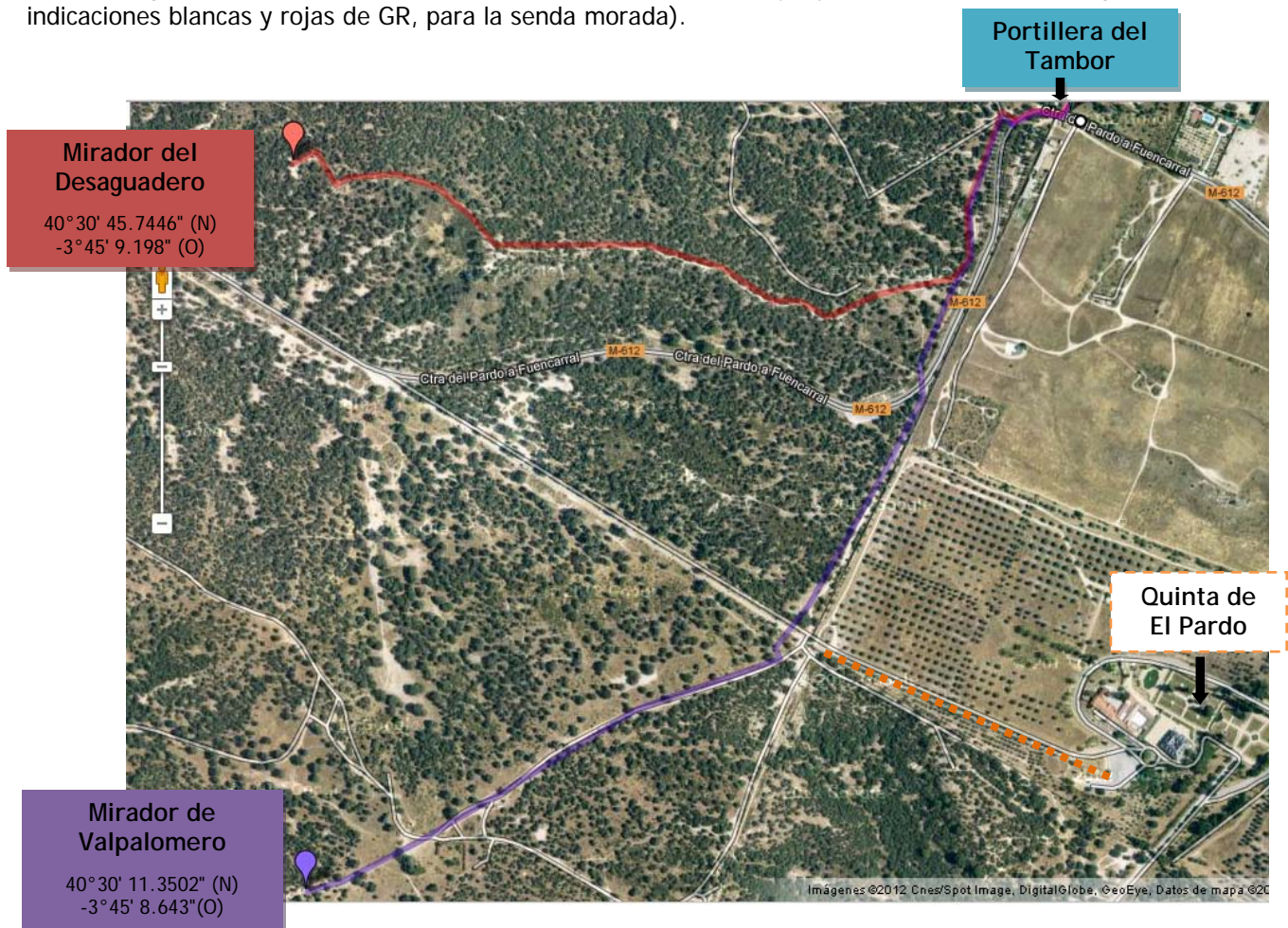

En el CIN MONTECARMELO no realizamos rutas para escuchar la berrea, dado que los momentos de mayor actividad se producen fuera del horario del centro. Sin embargo, durante el mes de octubre se ofertarán visitas guiadas a los puntos de observación más habituales, en los que explicaremos el proceso y daremos orientación y material de apoyo a los participantes.

Más información en:

CIN MONTECARMELO Ctra. Colmenar, Km 13 (dir. Madrid) 28049 Madrid
Teléfono: 91 735 96 34. Móvil: 683 667 081 cin.montecarmelo@yahoo.es